

PEC: [dgmcnt.div06@pec.mise.gov.it](mailto:dgmcnt.div06@pec.mise.gov.it)

Pagani, lì 13 Giugno 2023

AL MINISTERO DELLO SVILUPPO ECONOMICO  
DIREZIONE GENERALE PER IL MERCATO, LA CONCORRENZA,  
LA TUTELA DEL CONSUMATORE E LA NORMATIVA TECNICA

*Divisione VI - Normativa tecnica - Sicurezza e conformità dei prodotti*  
*Via Sallustiana, 53*  
*00187 Roma (RM)*  
*C.A. Dirigente Egr. Dott. Ing. Mastroeni Lorenzo*

***Relazione annuale anno 2022 redatta ai sensi dell'art. 5 Direttiva 11 marzo 2002***  
***(GU 108 del 10/05/02)***

*redatta da*

***ACCERTA S.p.A. – Organismo di Valutazione e Certificazione***  
***con sede legale ed operativa in Pagani (SA)***  
***alla Via Mammì, snc***

Il Legale Rappresentante  
Amministratore Unico

**Dr. Fernando Nardi**  

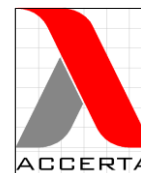
## **Indice**

<b>1. Quadro strutturale di riferimento</b>	<b>Pag. 3</b>
<b>2. Attività svolta</b>	<b>Pag. 5</b>
<b>3. Prospetto riassuntivo delle verifiche</b>	<b>Pag. 5</b>
<b>4. Attrezzature di prova</b>	<b>Pag. 6</b>
<b>5. Dispositivi di protezione individuali</b>	<b>Pag. 7</b>
<b>6. Formazione/aggiornamento</b>	<b>Pag. 7</b>
<b>7. Personale</b>	<b>Pag. 8</b>
<b>8. Tariffe</b>	<b>Pag. 9</b>
<b>9. Polizze assicurative</b>	<b>Pag. 15</b>
<b>10. Relazione del revisore e tabella sociale</b>	<b>Pag. 15</b>
<b>11. Obiettivi e programmi futuri</b>	<b>Pag. 16</b>
<b>12. Conclusioni</b>	<b>Pag. 16</b>



## **1. Quadro strutturale di riferimento. Accreditemento.**

Il 26 settembre 2017, con la sottoscrizione dell'Addendum alla Convenzione già stipulata il precedente 6 luglio, il MiSE ha delegato ACCREDIA a rilasciare e monitorare gli accreditamenti a favore degli Organismi di Ispezione di Tipo A per le attività di ispezione di cui al DPR 462/01, all'interno del contesto normativo costituito dal Testo Unico sulla Sicurezza (D.lgs. 81/2008).

Tale novità nel sistema di accreditamento nazionale degli Organismi di Ispezione ha posto le basi per un maggiore coinvolgimento e sensibilizzazione delle Istituzioni, da un lato, e degli Enti, dall'altro, per la diffusione di una cultura della prevenzione dei rischi connessi agli ambienti di lavoro.

Secondo quanto richiesto dalle amministrazioni in epigrafe, ACCERTA S.p.A. ha provveduto ad inoltrare domanda di accreditamento ad ACCREDIA con nota CR.669.C.18 del 27/06/2018, allegando alla stessa tutta la documentazione necessaria, ed a sottoscrivere il relativo contratto per l'accREDITamento nel mese di luglio dell'anno 2018 (Rif. Prot. DC18PRT0681).

Successivamente, ACCERTA S.p.A. ha provveduto a fornire ad ACCREDIA le integrazioni richieste e la relativa documentazione da inviare al MiSE relativamente all'Esame Preventivo documentale effettuato necessario al proseguimento delle attività a fronte del DPR 462/01.

Il suddetto iter procedurale è proceduto durante l'anno 2021 con l'effettuazione dell'audit di accreditamento ACCREDIA tenutosi presso gli uffici di ACCERTA nei giorni 22-23/11/2021. L'audit de quo ha avuto esito positivo ed ha condotto ACCREDIA, nel corso della riunione del CSA del 20/12/2021, a concedere l'accREDITamento, nello schema ISP – OdI di Tipo A – per le Verifiche Periodiche e straordinarie ai sensi del D.P.R. 462/01.

L'ottenimento dell'accREDITamento ACCREDIA è stato poi comunicato al MISE, con nota di protocollo interno n. 16577 del 21/01/2022, il quale con decreto ministeriale del 11/02/2022, ha disposto l'abilitazione delle funzioni di verifica di parte terza secondo la norma tecnica UNI CEI EN ISO-IEC 17020:2012 Tipo "A", di cui al decreto del Presidente della Repubblica 22 ottobre 2001, n. 462, per le seguenti tipologie di impianto:

# Accerta S.p.A.

Organismo di Valutazione e Certificazione



- Area I – Installazioni e dispositivi di protezione contro le scariche atmosferiche;
- Area II – Impianti di messa a terra di impianti alimentati fino a 1000V;
- Area III – Impianti di messa a terra di impianti alimentati con tensione oltre 1000V;
- Area IV – Impianti elettrici collocati in luoghi di lavoro con pericolo di esplosione,

con decorrenza decorre dalla data del ea validità fino al 19 dicembre 2025, data di scadenza del citato certificato di accreditamento.

Nell'effettuazione delle attività sopra richiamate, si è reso necessario un maggiore coinvolgimento di ACCERTA S.p.A., manifestatosi come logica conseguenza alla circostanza per cui né il MiSE né ACCREDIA, in attuazione del disposto normativo, procederanno più alla valutazione preventiva e abilitazione degli Ispettori che gli Organismi interessati vorranno qualificare.

Tale attività di qualifica degli ispettori, essendo un onere in capo esclusivamente agli Organismi Abilitati, è stata posta in essere da ACCERTA S.p.A. autonomamente e secondo quanto previsto dalle proprie procedure, nel rispetto dei requisiti richiesti per l'accREDITamento.

ACCERTA S.p.A. si è quindi concentrata, nel corso dell'anno 2021, alla verifica delle modalità operative e requisiti specifici che ACCREDIA impiegherà nelle valutazioni per l'AccREDITamento e le Estensioni dell'AccREDITamento degli Organismi richiedenti l'AccREDITamento per le Verifiche di cui al DPR 462/01, requisiti sostanzialmente già ottemperati in adeguamento alle prescrizioni ministeriali.

La prevenzione sopra richiamata, così come disciplinata dal Testo Unico, ha messo in risalto la coerenza del D.P.R. 462/2001, richiamando le sanzioni previste per chi non rispetta la norma.

ACCERTA S.p.A. nel corso dell'anno 2021 ha riscontrato solo in parte la dovuta attenzione, da parte di imprenditori, Enti Pubblici e professionisti, verso il D.P.R. 462/2001 (recepito integralmente nel nuovo T.U.), che si è concretizzata in una sostanziale conferma del numero delle richieste di verifica agli impianti elettrici.



Il numero degli impianti sottoposti a verifica resta non molto significativo in rapporto al numero complessivo, anche in considerazione delle aziende presenti sul territorio nazionale soggette agli obblighi sopra menzionati.

Il maggiore risalto espresso dalle nuove normative in riferimento alle sanzioni previste per chi non adempie agli obblighi previsti in termini di sicurezza, non è stato accompagnato da una significativa attività di vigilanza sul territorio, consentendo, di fatto, il mancato rispetto di quanto richiesto in materia.

Nell'ottica di un miglioramento della qualità nella gestione della sicurezza negli ambienti di lavoro, ACCERTA S.p.A. ha continuato la propria opera di promozione della cultura del rispetto della normativa vigente, ampliando la propria struttura commerciale per coprire un'area geografica di maggiori dimensioni al fine di informare i soggetti obbligati alle disposizioni normative sulla necessità di effettuare le verifiche al fine della prevenzione dei rischi.

Tuttavia, la profusione degli sforzi di ACCERTA S.p.A. di operatività nel tessuto produttivo, finalizzata alla promozione della conformità delle aziende ai nuovi dettami normativi, si è scontrata con un'insufficiente presa di coscienza delle classi imprenditoriali e professionali del Meridione, le quali, in alcuni casi, non sembrano ancora considerare le problematiche e le necessità connesse ai richiamati adeguamenti legislativi.

## **2. Attività svolta**

L'attività operativa svolta ha riguardato la verifica di conformità degli impianti di messa a terra di impianti alimentati fino ed oltre 1000V, verifiche di installazioni e dispositivi di protezione contro le scariche atmosferiche e verifiche di impianti elettrici collocati in luoghi con pericolo di esplosione.

Le verifiche condotte non hanno presentato particolari problematiche di natura tecnica, considerata la disponibilità fornita dalle organizzazioni ispezionate di maggiori dimensioni, che in sede di verifica hanno prestato la dovuta collaborazione ed assistenza al personale ispettivo di ACCERTA S.p.A.



Qualche difficoltà di natura organizzativa si è riscontrata nelle verifiche di soggetti di natura pubblica, in considerazione della molteplicità dei soggetti coinvolti nella necessaria assistenza degli ispettori incaricati e, a volte, dei conflitti di competenza sui ruoli di responsabilità degli impianti sottoposti a verifica.

### **3. Prospetto riassuntivo delle verifiche**

Si riassumono, per ciascuna delle quattro aree di verifica, le informazioni prospettico/riassuntive delle ispezioni effettuate.

#### **Suddivisione per Area**

Area 1 – Installazioni e dispositivi di protezione contro le scariche atmosferiche.

Area 2 – Impianti di messa a terra di impianti alimentati fino a 1000V.

Area 3 – Impianti di messa a terra di impianti alimentati con tensione oltre 1000V.

Area 4 – Impianti elettrici collocati in luoghi di lavoro con pericolo di esplosione.

## Verifiche ai sensi del D.p.R 462/2001 condotte nell'anno 2022

Cliente	Codice Commessa	Data Emissione Certificato
CONGREGAZIONE SUORE FRANCESCANE DEI SACRI CUORI	ISP21210084	06/01/2022
CONGREGAZIONE SUORE FRANCESCANE DEI SACRI CUORI	ISP21210083	06/01/2022
INFISSI MODRONE S.R.L.	ISP22220004	21/01/2022
ROTOPIU'- S.R.L.	ISP22220002	01/02/2022
ASSOCIAZIONE ITALIANA ASSISTENZA AGLI SPASTICI A.I.A.S. SEZIONE DI MELFI ENTE DEL TERZO SETTORE (ETS)	ISP22220003	01/02/2022
CONDOMINIO VIA PLINIO IL VECCHIO 47	ISP21210082	07/02/2022
NGP UTILITA' S.R.L.	ISP22220001	07/02/2022
OPERA PASCALE S.R.L.	ISP21210077	28/02/2022
CIMAR PRODUZIONE S.R.L.	ISP22220005	28/02/2022
CONDOMINIO MARONE	ISP22220009	10/03/2022
EUROCHIMICA S.R.L.	ISP22220006	10/03/2022
DITTA MONDO FRUTTA DI CAPECE ROCCO	ISP22220010	17/03/2022
PAVESE ANNALISA	ISP22220012	17/03/2022
GRUPPO MACCHIA S.R.L.	ISP22220011	17/03/2022
2005 IMMOBILIARE S.R.L.	ISP22220007	17/03/2022
QUARTO ISTITUTO COMPRENSIVO STATALE	ISP21210090	17/03/2022
QUARTO ISTITUTO COMPRENSIVO STATALE	ISP21210089	17/03/2022
QUARTO ISTITUTO COMPRENSIVO STATALE	ISP21210088	17/03/2022
QUARTO ISTITUTO COMPRENSIVO STATALE	ISP21210086	17/03/2022
QUARTO ISTITUTO COMPRENSIVO STATALE	ISP21210087	17/03/2022
CONAIAS CONSORZIO	ISP22220008	17/03/2022
CMM DIAGNOSTICA S.R.L.	ISP22220017	25/03/2022
ANALISI CLINICHE BIOGEN DEL DOTT. ANTONIO CASTALDO & C. SAS	ISP22220023	06/04/2022
"C.M.S. COSTRUZIONI METALLICHE SANTONICOLA" - SOCIETA' A RESPONSABILITA' LIMITATA ("C.M.S." - S.R.L. -)	ISP22220025	11/04/2022
VAGLIO S.R.L.	ISP22220024	11/04/2022
ASSOCIAZIONE ITALIANA ASSISTENZA AGLI SPASTICI A.I.A.S. SEZIONE DI MELFI ENTE DEL TERZO SETTORE (ETS)	ISP22220021	20/04/2022
ASSOCIAZIONE ITALIANA ASSISTENZA AGLI SPASTICI A.I.A.S. SEZIONE DI MELFI ENTE DEL TERZO SETTORE (ETS)	ISP22220020	20/04/2022
ASSOCIAZIONE ITALIANA ASSISTENZA AGLI SPASTICI A.I.A.S. SEZIONE DI MELFI ENTE DEL TERZO SETTORE (ETS)	ISP22220019	20/04/2022
COMPONENTI PER GESTIONI INDUSTRIALI SOCIETA' A RESPONSABILITA' LIMITATA IN SIGLA COGESTIN S.R.L.	ISP22220018	20/04/2022



<b>F.LLI VOZA - S.R.L.</b>	<b>ISP22220022</b>	<b>22/04/2022</b>
<b>COMUNE DI MADDALONI</b>	<b>ISP22220016</b>	<b>22/04/2022</b>
<b>COMUNE DI MADDALONI</b>	<b>ISP22220014</b>	<b>22/04/2022</b>
<b>COMUNE DI MADDALONI</b>	<b>ISP22220013</b>	<b>22/04/2022</b>
<b>COMUNE DI MADDALONI</b>	<b>ISP22220015</b>	<b>29/04/2022</b>
<b>ENOTRIA WELFARE SERVICE S.R.L.</b>	<b>ISP22220026</b>	<b>29/04/2022</b>
<b>REGA MICHELE</b>	<b>ISP22220028</b>	<b>29/04/2022</b>
<b>F.LLI AVENA S.R.L.</b>	<b>ISP22220031</b>	<b>16/05/2022</b>
<b>MANCUSI S.R.L.</b>	<b>ISP22220032</b>	<b>16/05/2022</b>
<b>LE SIRENE - S.N.C. DI MARCELLO PESCE &amp; C.</b>	<b>ISP22220033</b>	<b>18/05/2022</b>
<b>SUPERMERCATI D. &amp; P. S.R.L.</b>	<b>ISP22220030</b>	<b>18/05/2022</b>
<b>SUPERMERCATI D. &amp; P. S.R.L.</b>	<b>ISP22220029</b>	<b>27/05/2022</b>
<b>SUPERMERCATI D. &amp; P. S.R.L.</b>	<b>ISP22220028</b>	<b>27/05/2022</b>
<b>DOL.C.I.P.P. S.R.L.</b>	<b>ISP22220027</b>	<b>27/05/2022</b>
<b>GIANNATTASIO GROUP - SOCIETA' A RESPONSABILITA' LIMITATA</b>	<b>ISP22220037</b>	<b>13/06/2022</b>
<b>ELETTROSUD S.R.L.</b>	<b>ISP22220040</b>	<b>24/06/2022</b>
<b>CANTIERE NAVALE DI DONATO MATTIA SRL</b>	<b>ISP22220036</b>	<b>24/06/2022</b>
<b>AGRICOLA DO.GE DI ALFANO DOMENICO &amp; GERARDO S.S.</b>	<b>ISP22220041</b>	<b>27/06/2022</b>
<b>ATC S.R.L. CON UNICO SOCIO</b>	<b>ISP22220042</b>	<b>27/06/2022</b>
<b>LA RIVIERA S.R.L.</b>	<b>ISP22220033</b>	<b>27/06/2022</b>
<b>WORLD METAL S.R.L.</b>	<b>ISP22220035</b>	<b>27/06/2022</b>
<b>RPM DIESELTECH SOCIETA' A RESPONSABILITA' LIMITATA SEMPLIFICATA</b>	<b>ISP22220038</b>	<b>30/06/2022</b>
<b>LOG - SERVICE WAREHOUSE S.R.L.</b>	<b>ISP22220039</b>	<b>07/07/2022</b>
<b>AURA - SOCIETA' A RESPONSABILITA' LIMITATA SEMPLIFICATA</b>	<b>ISP22220046</b>	<b>08/07/2022</b>
<b>CONTALDI GERARDO</b>	<b>ISP22220045</b>	<b>08/07/2022</b>
<b>ESAWORLD S.R.L.</b>	<b>ISP22220044</b>	<b>08/07/2022</b>
<b>CANTINA CORVINO DI CORVINO GIOVANNI</b>	<b>ISP22220050</b>	<b>12/07/2022</b>
<b>D'ANIELLO ANTONIO</b>	<b>ISP22220051</b>	<b>29/07/2022</b>
<b>TRA.MET. SRL</b>	<b>ISP22220034</b>	<b>02/08/2022</b>
<b>SICUREZZA TRASPORTI AUTOLINEE - SITA SUD S.R.L.</b>	<b>ISP22220060</b>	<b>05/08/2022</b>
<b>SICUREZZA TRASPORTI AUTOLINEE - SITA SUD S.R.L.</b>	<b>ISP22220061</b>	<b>05/08/2022</b>
<b>SICUREZZA TRASPORTI AUTOLINEE - SITA SUD S.R.L.</b>	<b>ISP22220062</b>	<b>05/08/2022</b>
<b>PETROLCHIMICA SUD S.R.L.</b>	<b>ISP22220048</b>	<b>22/08/2022</b>
<b>AIAS ONLUS POTENZA</b>	<b>ISP22220059</b>	<b>22/08/2022</b>
<b>AIAS ONLUS POTENZA</b>	<b>ISP22220057</b>	<b>22/08/2022</b>



<b>AIAS ONLUS POTENZA</b>	<b>ISP22220056</b>	<b>22/08/2022</b>
<b>AIAS ONLUS POTENZA</b>	<b>ISP22220055</b>	<b>22/08/2022</b>
<b>AIAS ONLUS POTENZA</b>	<b>ISP22220058</b>	<b>22/08/2022</b>
<b>AIAS ONLUS POTENZA</b>	<b>ISP22220054</b>	<b>22/08/2022</b>
<b>AIAS ONLUS POTENZA</b>	<b>ISP22220053</b>	<b>22/08/2022</b>
<b>AIAS ONLUS POTENZA</b>	<b>ISP22220052</b>	<b>22/08/2022</b>
<b>S. MARIA - SOCIETA' COOPERATIVA SOCIALE</b>	<b>ISP22220065</b>	<b>14/09/2022</b>
<b>FLEXA S.R.L.</b>	<b>ISP22220066</b>	<b>15/09/2022</b>
<b>SCOPPETTA ANTONIA</b>	<b>ISP22220063</b>	<b>20/09/2022</b>
<b>EURO PNEUS S.R.L.</b>	<b>ISP22220064</b>	<b>20/09/2022</b>
<b>CENTRO DIAGNOSTICO RADIOLOGICO ED ECOGRAFICO - S.N.C. DEL DOTT. DONATO R. MANCINO &amp; C.</b>	<b>ISP22220067</b>	<b>27/09/2022</b>
<b>DI FRAIA GIOVANNI</b>	<b>ISP22220070</b>	<b>13/10/2022</b>
<b>DI FRAIA GIOVANNI</b>	<b>ISP22220069</b>	<b>13/10/2022</b>
<b>BERTOLINI'S HALL S.R.L.</b>	<b>ISP22220071</b>	<b>13/10/2022</b>
<b>MATTIA D'ANGELO S.R.L.</b>	<b>ISP22220073</b>	<b>13/10/2022</b>
<b>MATTIA D'ANGELO S.R.L.</b>	<b>ISP22220072</b>	<b>13/10/2022</b>
<b>PIETRAFESA CANIO - S.R.L.</b>	<b>ISP22220076</b>	<b>25/10/2022</b>
<b>S.I.R.A.L. S.P.A.</b>	<b>ISP22220074</b>	<b>02/11/2022</b>
<b>STEVIM SOCIETA' COOPERATIVA AGRICOLA</b>	<b>ISP22220077</b>	<b>02/11/2022</b>
<b>FONDAZIONE SOCIETA' UMANITARIA</b>	<b>ISP22220075</b>	<b>04/11/2022</b>
<b>AGRIMATICA SOFTWARE S.R.L.</b>	<b>ISP22220078</b>	<b>08/11/2022</b>
<b>GIORDANO DOMENICO</b>	<b>ISP22220079</b>	<b>08/11/2022</b>
<b>ECO PAFFER S.R.L.</b>	<b>ISP22220081</b>	<b>08/11/2022</b>
<b>FENZA ANNA</b>	<b>ISP22220082</b>	<b>08/11/2022</b>
<b>AUTOCARROZZERIA SALVIOLI FRANCESCO</b>	<b>ISP22220080</b>	<b>08/11/2022</b>
<b>CARUSO FRANCESCA</b>	<b>ISP22220083</b>	<b>15/11/2022</b>
<b>GIEFFE S.R.L.</b>	<b>ISP22220085</b>	<b>25/11/2022</b>
<b>CHIERCHIA COSTRUZIONI DI CHIERCHIA GIUSEPPE</b>	<b>ISP22220084</b>	<b>25/11/2022</b>
<b>SASSO FRANCESCO</b>	<b>ISP22220090</b>	<b>28/11/2022</b>
<b>MELANDIA S.R.L.</b>	<b>ISP22220088</b>	<b>28/11/2022</b>
<b>MELANDIA S.R.L.</b>	<b>ISP22220089</b>	<b>28/11/2022</b>
<b>CUOMO S.R.L.</b>	<b>ISP22220086</b>	<b>28/11/2022</b>
<b>L. G. M. S.R.L.</b>	<b>ISP22220091</b>	<b>28/11/2022</b>
<b>"DE PRISCO - S.R.L."</b>	<b>ISP22220087</b>	<b>28/11/2022</b>
<b>LAUDONIO ANTONIETTA</b>	<b>ISP22220092</b>	<b>06/12/2022</b>

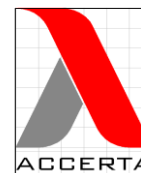

DIGITAL PLAST S.R.L.S.	ISP22220095	16/12/2022
FILIPPO MANISERA	ISP22220094	16/12/2022
SE. CAR. GOMME SRL	ISP22220100	23/12/2022
CE.DI.SA. - CENTRO DIAGNOSTICO SALERNITANO S.R.L.	ISP22220099	23/12/2022
CE.DI.SA. - CENTRO DIAGNOSTICO SALERNITANO S.R.L.	ISP22220098	23/12/2022
CE.DI.SA. - CENTRO DIAGNOSTICO SALERNITANO S.R.L.	ISP22220096	23/12/2022
I.F.A. SUD S.R.L.	ISP22220101	23/12/2022
ALFAFERROMETALLI S.R.L.	ISP22220093	23/12/2022

#### **4. Attrezzature di prova**

Le attrezzature di prova utilizzate dai Verificatori Accerta S.p.A. sono tenute sotto controllo ed elencate mediante: a) “Registro gestione apparecchiature” (Mod.PO02b1 Rev.02) b) Registro carico e scarico apparecchiature Mod. PO02b2 Rev.02 c) Scheda apparecchiatura Mod. PO02b3 Rev.02, dove, per ogni attrezzatura, sono state riportate: il numero d’iscrizione nel registro degli strumenti; la classe di appartenenza; la destinazione d’uso, la marca, il modello, il numero di matricola dello strumento, il laboratorio di taratura, il n. del certificato di taratura dello strumento e la data in cui è stata effettuata l’ultima taratura.

#### **5. Dispositivi di protezione individuale**

I dispositivi di protezione individuale utilizzati dai Verificatori Accerta S.p.A. sono di loro proprietà. Nelle riunioni periodiche con gli ispettori, Accerta S.p.A. nella persona del Responsabile Tecnico Arch. Francesco Piccirillo ha informato tutti i Verificatori sui DPI obbligatori nell’espletamento dell’attività di verifica.

#### **6. Corso di formazione/aggiornamento del personale di verifica**

Nel corso dell'anno i nostri ispettori hanno frequentato corsi di aggiornamento professionale, in particolare il piano formazione per l'anno 2022 è stato articolato su due incontri, cui hanno partecipato tutti i valutatori di cui all’elenco pag. 18 della presente relazione.

**Il primo incontro** ha trattato i seguenti argomenti:

Conferma metrologica di un'apparecchiatura di misura

La durata del corso complessivamente è stata di 3 ore, il 23/04/2022.

Il docente che ha tenuto le lezioni del corso è il Arch. Francesco Piccirillo.

**Il secondo incontro** ha trattato i seguenti argomenti:

Anomalie Audit Interno 01/2022 del 09 e 10/05/2022

La durata del corso è stata complessivamente di 3 ore, il 28/05/2022.

Il docente che ha tenuto le lezioni del corso è il dott. Farina Giuseppe Francesco.

## 7. Organigramma ed Elenco del personale incaricato delle verifiche

L'organigramma aziendale è riportato nel Mod. AIIMG01 nella revisione corrente, riportato in calce



**Accerta S.p.A.**  
Organismo di valutazione e certificazione

\* La funzione responsabile del Riesame delle Domande di Certificazione è la Direzione Tecnica con il supporto del Responsabile Commerciale.

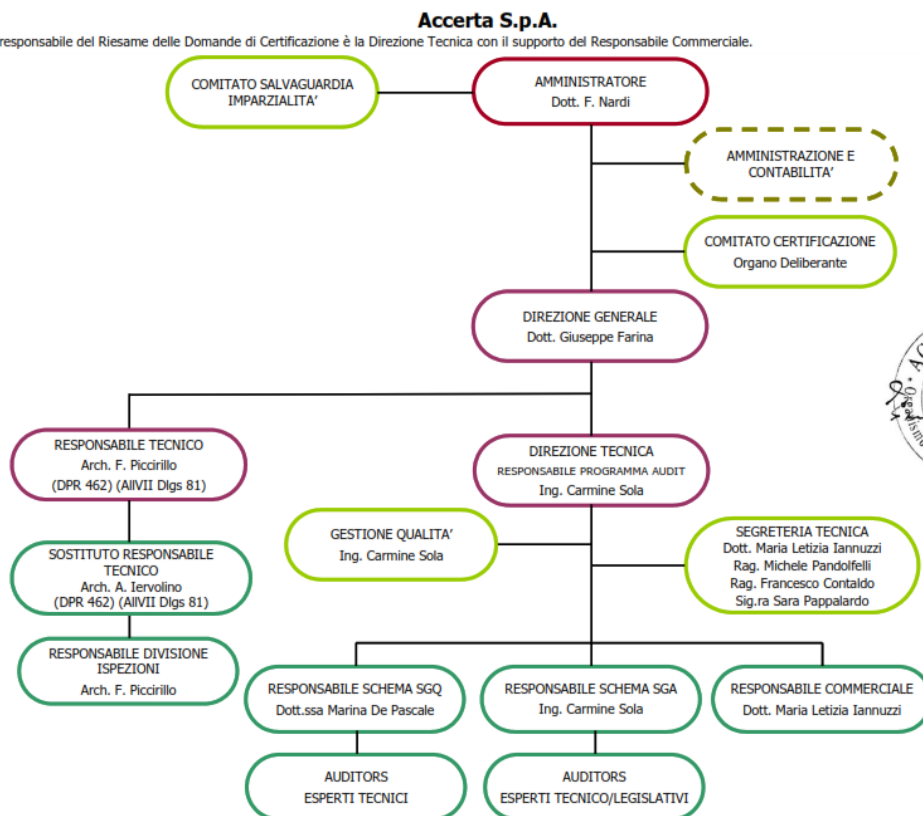



I Verificatori Accerta S.p.A. per il 2022 sono elencati nella tabella “Elenco personale Ispezione 462” nel seguito indicato

Nr.	Cognome e Nome	Indirizzo	Dati Contatto				Qualifica				Ruolo, Categoria, Documenti sottoscritti e consegnati					
			Telefono	Fax	Cellulare	e-mail	AT-ISP				Ruolo	Accordo	Impegno Riservatezza	Trattamento dati personali	Codice Deontologico	Comunicazione Analisi Rischio
							IE1	IE2	IE3	IE4						
1	APUZZO GIOSUE'	VIA GALENO, 24 - CASTELLAMMARE DI STABIA (NA)			3407999054	paapuzzo@libero.it	X	X	X	X	RGI	SI	SI	SI	SI	SI
2	LAUDATO LORENZO	VIA E. DE FILIPPO, 38 - NOCERA INFERIORE (SA)			3272398553	lorenzolaudato93 ll@gmail.com	X	X			RGI	SI	SI	SI	SI	SI
3	LUCIA MASSIMILIANO	VIA MADONNA DEL CARMINE, 29 - POTENZA			3319915587	studiotecnico Lucia@gmail.com	X	X	X	X	RGI	SI	SI	SI	SI	SI
4	PICCIRILLO FRANCESCO	VIA GUIDO CUCCI, 81 - NOCERA INFERIORE (SA)			3284333424	studiotecnico piccirillo@gmail.com	X	X	X	X	RGI	SI	SI	SI	SI	SI
5	SCOCUZZO GIANBATTISTA	CONTRADA TORA, SNC - PIGNOLA (FZ)	0971470602	0971470602	3397373885	studiotecnico gsc@gmail.com	X	X	X	X	RGI	SI	SI	SI	SI	SI

## 8. Tariffe

ACCERTA S.p.A. per il calcolo delle tariffe da applicare ai suoi clienti si rifà ai propri tariffari TRFPO0201 - Tariffario Generale Ispezione - Rev.04 e AllTRFPO0201a - Tariffario ISP\_462 - Rev. 01, di cui si riporta in calce lo stralcio degli aspetti più salienti

TRFPO0201 - Tariffario Generale Ispezione - Rev.04 – Pagg. 4, 5 e 6



Accerta SpA  
Organismo di valutazione e certificazione

**A 462 – VERIFICHE PERIODICHE IMPIANTI ELETTRICI**

**A.1 PARAMETRI DETERMINANTI IL COSTO TOTALE**

Diritti di Ispezione:

I diritti di ispezione per le verifiche periodiche biennali e quinquennali nonché straordinarie regolano la scontistica applicabile dal CAB e variano da un minimo di €5,00 ad un massimo di €600,00, in funzione di particolari esigenze commerciali contingenti quali appartenenza di aziende a gruppi aventi la stessa proprietà, collocazione geografica delle imprese, presenza di altre offerte della concorrenza, difficoltà e complessità in termini di preparazione e pianificazione delle verifiche, ecc. Tali circostanze potranno essere valutate caso per caso dal Responsabile Tecnico (o dal suo sostituto) o dal Responsabile Commerciale che, in fase di riesame della domanda, possono assumersi la responsabilità di tali scostamenti.

Costi di trasferimento, vitto e alloggio addebitati a piè di lista (cfr. Mod. PO02f1).

Le spese vive di trasferta dei singoli Auditor, tutte da considerarsi IVA esclusa sono le seguenti:

Spese di vitto, alloggio e mezzi di trasporto	al costo
Spese di viaggio (es. trasferimento attrezzature/spostamento su luogo ispettivo da calcolarsi dalla sede dell'ispettore se collaboratore esterno ovvero dalla sede di Accerta S.p.A. se dipendente)	0,57 € / Km
Altro (altre spese documentate sostenute per la verifica: es. parcheggio, ecc.)	al costo

La somma dei parametri sopra elencati fornisce il costo totale standard della verifica periodica, al netto dell'IVA prevista per legge alla data di emissione della fattura.

**A.2 COSTO PER ORA DI ISPEZIONE**

Il costo orario per l'Ispezione è di € 93,00 per tutte le tipologie di impianti da ispezionare e di seguito riportati:

- impianti di terra con alimentazione fino a 1000 V
- cabine di trasformazione utente MT/BT
- locali medici gruppo 1 – nodi equipotenziali presenti
- impianti di terra con alimentazione oltre 1000 V
- cabine di trasformazione utente AT
- misurazione di tensioni di passo e contatto
- luoghi di lavoro con pericolo di esplosione
- impianti di protezione dalle scariche atmosferiche
- locali medici gruppo 2 – quadri alimentazione IT-M presenti
- impianti di terra in cantieri

e si applica a ciascuna ora effettivamente necessaria per sottoporre a verifica periodica l'impianto per la valutazione della conformità ai requisiti di legge, ovvero normativi.

In aggiunta al costo per ora di ispezione, così come previsto dal tariffario ISPESL approvato con Decreto del 07/07/2005, vi sono i costi fissi inerenti le verifiche impianti di messa a terra (ex tariffa XIII) determinati in base alle classi potenza dell'impianto, i costi fissi inerenti le verifiche delle installazioni e dispositivi di protezione contro le scariche atmosferiche (ex tariffa XII) nonché i costi delle missioni determinati in base alla durata totale dell'ispezione e della percorrenza A/R per



**Accerta SpA**  
**Organismo di valutazione e certificazione**

raggiungere l'impianto da ispezionare (requisito comune e determinate per tutte le tipologie di impianti)

**A.3 CALCOLO DEL TEMPO DI ISPEZIONE**

Il tempo di Ispezione (max 8 ore lavorative/giorno nelle 24 ore), necessario per l'attività di verifica periodica degli impianti ai fini della per la valutazione della conformità degli stessi ai requisiti i legge, ovvero normativi è calcolato in conformità alle tabella riportata nell'allegato al presente tariffario (AlTRFPO0201a) in funzione della tipologia di impianto da verificare. Le suddette tabella determinano il numero di ore da destinare alla verifica periodica dell'impianto.

Nel caso in cui si verifichi un protrarsi dell'ispezione e si abbia un superamento dei tempi indicati per cause non imputabili ad Accerta S.p.A., le ore di ispezione in eccesso<sup>1</sup> verranno addebitate nella misura di € 93,00/h per ogni tipologia di impianto da ispezionare così come definito al punto A.2.

Nel caso in cui si verifichi la sospensione o la non esecuzione della verifica per cause non imputabili ad Accerta S.p.A. ma all'utente (solo a titolo di esempio inconveniente di varia natura che non permette l'esecuzione dell'ispezione programmata) nel caso in cui la stessa sia stata confermata o tramite mail o tramite PEC o tramite raccomandata A/R, si provvederà ad addebitare il costo di € 93,00/h secondo le seguenti modalità:

- per impianti di protezione contro scariche atmosferiche addebito minimo pari a due ore e comunque non superiore all'importo massimo preventivato;
- per impianti di messa a terra e per impianti in luoghi pericolosi addebito del contributo corrispondente al tempo di inattività del tecnico con un massimo non superiore alla quota prevista per l'intervento;
- per le altre tipologia di impianti non menzionati addebito minimo pari a due ore e comunque non superiore all'importo massimo preventivato.

**A.3.1 Impianti di terra con alimentazione fino a 1000V**

Il tempo di ispezione è dato dall'interpolazione, all'interno della tabella riportata nell'allegato al presente tariffario (AlTRFPO0201a), della potenza contrattuale installata, la superficie interna e dal numero di quadri di alimentazione presenti oltre quello generale.

**A.3.2 Impianti di terra con alimentazione oltre 1000V**

Il tempo di ispezione è dato dall'interpolazione, all'interno della tabella riportata nell'allegato al presente tariffario (AlTRFPO0201a), della potenza contrattuale installata, la superficie esterna e dal numero di quadri di alimentazione presenti oltre quello generale.

**A.3.3 Cabine di trasformazione utente MT/BT e AT**

Il tempo di ispezione è dato dal numero di cabine presenti così come all'indicato all'interno della tabella riportata nell'allegato al presente tariffario (AlTRFPO0201a).

**A.3.4 Misurazione di tensioni di passo e contatto**

Il tempo di ispezione è dato dall'interpolazione, all'interno della tabella riportata nell'allegato al presente tariffario (AlTRFPO0201a), della potenza contrattuale installata e la somma della superficie esterna e di

<sup>1</sup> Le ore di ispezione in eccesso verranno calcolate al superamento dei 15 minuti iniziali di ogni ora e l'ispettore incaricato ne riporterà le motivazioni e giustificativi all'interno del relativo verbale



**Accerta SpA**  
**Organismo di valutazione e certificazione**

quella coperta (relativamente ad un solo piano); il tempo di ispezione risultante andrà aggiunto al tempo di ispezione già calcolato in riferimento alla tipologia di cabina.

**A.3.5 Impianti di protezione dalle scariche atmosferiche**

Il tempo di ispezione è dato dal numero di elementi fuori terra costituenti l'impianto ovvero dalle superfici protette da parafulmini a gabbia così come all'indicato all'interno della tabella riportata nell'allegato al presente tariffario (AllTRFPO0201a).

**A.3.6 Locali medici o assimilati di gruppo 1**

Il tempo di ispezione è dato dalla somma delle ore corrispondenti la verifica dell'impianto di terra calcolato in base alla tensione di alimentazione (<1000 V / >1000V – cfr. A.3.1 e 2) e dal numero di nodi equipotenziali presenti così come all'indicato all'interno della tabella riportata nell'allegato al presente tariffario (AllTRFPO0201a).

**A.3.7 Locali medici o assimilati di gruppo 2**

Il tempo di ispezione è dato dalla somma delle ore corrispondenti la verifica dell'impianto di terra calcolato in base alla tensione di alimentazione (<1000 V / >1000V – cfr. A.3.1 e 2) e dal numero di quadri di alimentazione IT-M presenti così come all'indicato all'interno della tabella riportata nell'allegato al presente tariffario (AllTRFPO0201a).

**A.3.8 Impianti elettrici in cantiere**

Il tempo di ispezione è calcolato in base alla tensione di alimentazione (<1000 V / >1000V), alla potenza contrattuale, all'estensione dell'area di cantiere e dal numero di quadri di alimentazione presenti oltre quello generale così come all'indicato all'interno della tabella riportata nell'allegato al presente tariffario (AllTRFPO0201a).

**A.3.9 Impianti elettrici collocati in luoghi di lavoro con pericolo di esplosione**

Il tempo di ispezione è calcolato in base al numero dei locali, al numero di quadri di alimentazione presenti a servizio del locale, al numero di apparecchi elettrici e al numero di ambienti pressurizzati così come all'indicato all'interno della tabella riportata nell'allegato al presente tariffario (AllTRFPO0201a).



Accerta SpA  
Organismo di valutazione e certificazione

**A 462 – VERIFICHE PERIODICHE IMPIANTI ELETTRICI**

**A.1 TARIFFARIO VERIFICHE**

Di seguito sono riportate le tabelle con indicazione del tempo di ispezione minimo necessario per l'attività di verifica periodica dell'impianto per la valutazione della conformità ai requisiti i legge, ovvero normativi.

**Impianti di terra con alimentazione fino a 1000V\***

Superficie interna	Durata minima (ore)													
	Potenza contrattuale KW													
	1 – 10	11 – 15	16 – 25	26 – 50	51 – 100	101 – 150	151 – 200	201 – 250	251 – 400	401 – 650	651 – 800	801 – 1000	>1000	
< 200 mq	1	1	1	1	1	1	1	1	1	1	1	1	1	
200 – 500 mq	1	1	1	1	1	1	1	1	1	1	1	1	1	
500 – 1000 mq	1,5	1,5	1,5	1,5	1,5	1	1	1	1	1	1	1	1	
1000 – 2000 mq	2	2	2,5	2	2	2	1,5	1	1	1	1	1	1	
> 2000 mq	3	3	3	2,5	2,5	2,5	2	1,5	1	1	1	1	1	

\* in aggiunta al tempo di ispezione già calcolato aggiungere 1 ora per ogni quadro aggiuntivo oltre quello generale

**Impianti di terra con alimentazione oltre 1000V\***

Superficie esterna	Durata minima (ore)													
	Potenza contrattuale KW													
	1 – 10	11 – 15	16 – 25	26 – 50	51 – 100	101 – 150	151 – 200	201 – 250	251 – 400	401 – 650	651 – 800	801 – 1000	>1000	
< 1000 mq	2,5	1,5	1,5	1	1	1	1	1	1	1	1	1	1	
1000 – 3000 mq	3,5	3	2,5	2	1,5	1	1	1	1	1	1	1	1	
3000 – 5000 mq	6	5	4,5	4	2,5	2	1,5	1	1	1	1	1	1	
> 5000 mq	7	6,5	6	5,5	4,5	3	2,5	2	1	1	1	1	1	

\* in aggiunta al tempo di ispezione già calcolato aggiungere 1 ora per ogni quadro aggiuntivo oltre quello generale



Accerta SpA  
Organismo di valutazione e certificazione

**Cabine di trasformazione utente MT/BT**

Durata minima (ore)
1 per ogni cabine utente

**Cabine di trasformazione utente AT**

Durata minima (ore)
1 per ogni cabine utente

**Misurazione di tensioni di passo e contatto \***

Superficie esterna + Superficie coperta (1 solo piano)	Durata minima (ore)													
	Potenza contrattuale KW													
	1 – 10	11 – 15	16 – 25	26 – 50	51 – 100	101 – 150	151 – 200	201 – 250	251 – 400	401 – 650	651 – 800	801 – 1000	>1000	
< 5000 mq	2	2	2	2	2	2	2	2	2	3	3	3	4	
5000 – 10000 mq	3	3	3	3	3	3	3	3	3	4	4	5	6	
10000 – 20000 mq	5	5	5	5	5	5	5	5	5	7	7	7	8	
> 20000 mq	5	5	5	5	5	5	5	6	6	7	7	8	9	

\* in aggiunta al tempo di ispezione già calcolato in riferimento alla tipologia di cabina



Accerta SpA  
Organismo di valutazione e certificazione

**Impianti di protezione dalle scariche atmosferiche**

Parafulmini ad asta	
Durata minima (ore)	
0.75 per primo elemento	
0.5 per gli altri elementi oltre il primo	

Strutture metalliche, serbatoi, recipienti e apparecchi metallici fuori terra	
Durata minima (ore)	
0.5 se abbinati alla verifica dell'impianto di terra	
0.75 se non abbinati alla verifica dell'impianto di terra	

Superfici protette da parafulmini a gabbia	
Durata minima (ore)	
< 100 mq	0.5
100 - 350 mq	0.75
> 350 mq	1

**Locali medici o assimilati**

<b>Gruppo 1*</b>	
Durata minima (ore)	
0.5 per ogni nodo equipotenziale presente	

<b>Gruppo 2*</b>	
Durata minima (ore)	
1 per ogni quadro di alimentazione IT-M	

\* in aggiunta al tempo di ispezione già calcolato in riferimento alla tensione di alimentazione (<1000 V / >1000V)

ALITRFP00201a "Tariffario ISP\_462" pag. 6 di 7 Rev. 01 del 22.06.2020  
Accerta S.p.A. - Via A. Mammi, snc - 84016 Pagani (SA), Italy - REA: 330117, Salerno - C.F./P. IVA: 03917140653

Accerta SpA  
Organismo di valutazione e certificazione

**Impianti elettrici in cantiere**

<b>alimentazione fino a 1000V*</b>	
Durata minima (ore)	
Area cantiere	
< 1000 mq	1.5
> 1000 mq	2

<b>alimentazione oltre 1000V*</b>	
Durata minima (ore)	
Area cantiere	
< 1000 mq	2
> 1000 mq	2.5

\* in aggiunta al tempo di ispezione già calcolato in riferimento alla tensione di alimentazione (<1000 V / >1000V) aggiungere 1 ora per ogni quadro aggiuntivo oltre quello generale

**Impianti elettrici collocati in luoghi di lavoro con pericolo di esplosione**

Durata minima (ore)	
1.5 per ogni locale	
1 per ogni quadro elettrico a servizio del singolo locale	
1.5 per ogni apparecchio elettrico presente Ex d-e-n	
1 per ogni apparecchio elettrico presente Ex p	
2 per ogni apparecchio elettrico presente e non rientrante nei suddetti casi	

ALITRFP00201a "Tariffario ISP\_462" pag. 7 di 7 Rev. 01 del 22.06.2020  
Accerta S.p.A. - Via A. Mammi, snc - 84016 Pagani (SA), Italy - REA: 330117, Salerno - C.F./P. IVA: 03917140653

## 9. Polizze assicurative

L'Organismo ACCERTA S.p.A. è assicurato contro la Responsabilità Civile Professionale tipica dell'attività degli Organismi abilitati notificati per Attività di Verifica impianti ex D.P.R. 462/01 presso la compagnia assicurativa ALLIANZ (Numero di Polizza 30525022 – decorrenza 01/03/2023 – scadenza 01/03/2024).

Il limite d'indennizzo è di Euro 7.500.000,00 per ogni indennizzo e per periodo assicurativo, oltre alla copertura delle spese legali e per sospensione delle attività di terzi.

## 10. Relazione del revisore e Tabella sociale

L'ultima revisione al bilancio chiuso al 31/12/2022 ha evidenziato la conformità dello stesso alle norme che ne disciplinano i criteri di redazione, nonché la relativa redazione con chiarezza e rappresentatività in modo veritiero e corretto della situazione patrimoniale e finanziaria ed il risultato economico della società (vedasi relazione allegata).

Come richiesto nella precedente nota Prot. 0009775 del 26/01/2015, viene riportata nel seguito della presente relazione una tabella con l'elenco dei titolari di cariche (l.r.p.t e soci) specificando titolo di studio, nome, cognome, C.F. e tipo di carica ricoperta.

Cognome e Nome	Titolo di studio	Qualifica	Codice Fiscale
<b>Dott. NARDI FERNANDO</b>	Laura in Economia	AMM.UNICO – SOCIO DI CAPITALI	NRDFNN81A21H703G
<b>Dott. FARINA GIUSEPPE</b>	Laura in Economia	SOCIO DI CAPITALI	FRNGPP73A19L219Z

Si comunica, ai sensi della nota sopra richiamata:

1. La conferma della figura dell'amministratore unico, ricoperta dal Dott. Fernando Nardi (già comunicato in occasione della precedente relazione annuale);
2. La conferma della sede legale ed operativa di Via Mammì, snc sempre nel Comune di Pagani (SA) (già comunicato in occasione della precedente relazione annuale).

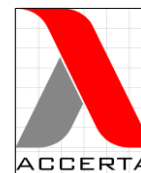

## **11. Obiettivi e programmi futuri**

ACCERTA S.p.A., pur non avendo come core business la verifica degli impianti di terra, ha incrementato notevolmente la sua attività in questo settore grazie ad una politica commerciale attiva basata sulla selezione e sull'addestramento continuo del personale commerciale ed all'incremento del numero dei verificatori.

L'orientamento dell'azienda e del personale commerciale si propone di offrire i propri servizi alle aziende pubbliche e/o private di grandi dimensioni puntando su una struttura efficiente ed in grado di garantire servizi di qualità in materia di sicurezza.

L'elevata competenza dei verificatori associata alla voglia di crescere nel campo delle verifiche ha consentito il mantenimento dell'autorizzazione da parte del Ministero del Lavoro e delle Politiche Sociali per le verifiche delle attrezzature di cui all'All.VII del D.Lgs 81/08 per la Regione Campania.

## **12 Conclusioni**

L'azione di miglioramento avutasi grazie ai numerosi incontri di formazione e aggiornamento professionale intercorsi con un gruppo di lavoro di professionisti eterogeneo per formazione professionale e settore di riferimento ha portato ad un consolidamento del gruppo.

Oggi disponiamo di una struttura commerciale preparata, attenta e di supporto nelle decisioni.



Il Legale Rappresentante  
Amministratore Unico

**Dr. Fernando Nardi**  
*Fernando Nardi*

ALLEGATI:

- Relazione Revisore al Bilancio chiuso al 31/12/2022.